ทุกข์-ทุน ในพื้นที่ 4 จังหวัดภาคตะวันตก

สมุทรสงคราม กาญจนบุรี ราชบุรี เพชรบุรี

ทุนใน 4 จังหวัดภาคตะวันตก

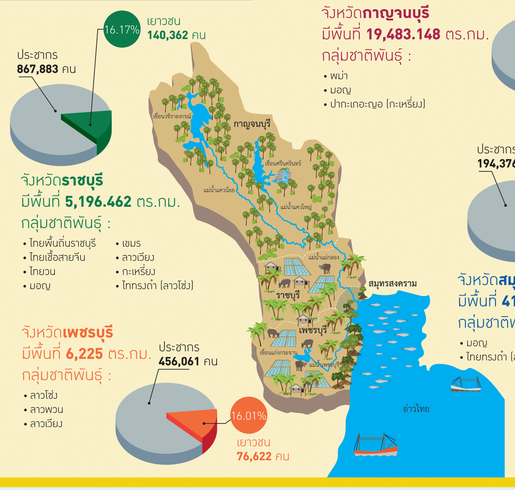

จังหวัด**กาญจนบุรี**
มีพื้นที่ **19,483.148** ตร.กม.
กลุ่มชาติพันธุ์ :
- พม่า
- มอญ
- ปากะเกอะญอ (กะเหรี่ยง)

ประชากร
882,146 คน
16.02%
เยาวชน
141,285 คน

จังหวัด**ราชบุรี**
มีพื้นที่ **5,196.462** ตร.กม.
กลุ่มชาติพันธุ์ :
- ไทยพื้นถิ่นราชบุรี
- ไทยเชื้อสายจีน
- ไทยวน
- มอญ
- เขมร
- ลาวเวียง
- กะเหรี่ยง
- ไทกรงดำ (ลาวโซ่ง)

ประชากร
194,376 คน
14.81%
เยาวชน
28,786 คน

จังหวัด**สมุทรสงคราม**
มีพื้นที่ **416.707** ตร.กม.
กลุ่มชาติพันธุ์ :
- มอญ
- ไทยกรงดำ (ลาวโซ่ง)

จังหวัด**เพชรบุรี**
มีพื้นที่ **6,225** ตร.กม.
กลุ่มชาติพันธุ์ :
- ลาวโซ่ง
- ลาวพวน
- ลาวเวียง

ในภูมิสังคมภาคตะวันตกมีเยาวชน**รวมกันกว่า 387,055 คน คิดเป็น 15.97 %**
ของประชากรรวมทั้งหมดใน 4 จังหวัดภาคตะวันตก

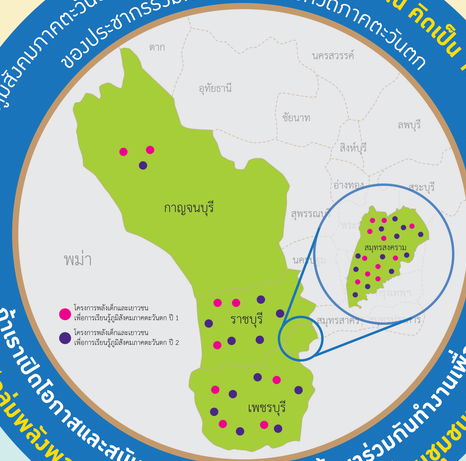

ถ้าเราเปิดโอกาสและสนับสนุนให้เยาวชนได้ลุกขึ้นมาร่วมกันทำงานเพื่อชุมชน
พวกเขาคือ “กลุ่มพลังพลเมืองรุ่นใหม่” ที่จะร่วมดูแลและขับเคลื่อนชุมชนและประเทศต่อไป

ปัญหาความยั่งยืน 5 ด้าน จังหวัดสมุทรสงคราม จังหวัดกาญจนบุรี จังหวัดราชบุรี จังหวัดเพชรบุรี

เศรษฐกิจใน 4 จังหวัดภาคตะวันตก



แหล่งท่องเที่ยวเชิงวัฒนธรรม ธรรมชาติ และเศรษฐกิจ

จังหวัด**กาญจนบุรี**
- การเพาะปลูก การเลี้ยงสัตว์ ประมง
- ทำป่าไม้
- เหมืองแร่

จังหวัด**ราชบุรี**
- สินค้าเกษตร และผลิตภัณฑ์แปรรูปทางการเกษตร
- อุตสาหกรรมไฟฟ้า และก๊าซธรรมชาติ
- อุตสาหกรรมยานยนต์ น้ำตาล กระดาษ และสิ่งทอ

จังหวัด**สมุทรสงคราม**
- การทำสวนมะพร้าว สวนลิ้นจี่ ส้มโอ
- ประมง การเพาะเลี้ยงสัตว์น้ำชายฝั่ง
- การบริการ / การท่องเที่ยว

จังหวัด**เพชรบุรี**
- กสิกรรม การปศุสัตว์ การประมง และการแปรรูปผลผลิตทางการเกษตร
- การค้าส่ง / ปลีก
- การบริการ / การท่องเที่ยว

ปัญหาการแย่งชิงทรัพยากร ที่นำไปสู่ความขัดแย้งของคนในพื้นที่

การบุกรุกของนายทุนจากภายนอกที่เข้ามาลงทุน และสร้างมลพิษต่อสิ่งแวดล้อม โดยรอบชุมชน การใช้ประโยชน์จากทรัพยากรในพื้นที่ อย่างไม่เห็นคุณค่า ของคนในชุมชนทำให้ทรัพยากรลดน้อยลงอย่างรวดเร็ว





ปัญหาการบริหารจัดการน้ำ

ในหลายพื้นที่ของจังหวัดมีปัญหาทั้งภัยแล้ง น้ำท่วม และการแย่งชิงน้ำ ของภาคอุตสาหกรรม เกษตรกรรม การท่องเที่ยวและชุมชน

ปัญหาการประกอบอาชีพ

คนในชุมชนเริ่มขายที่ดินให้กับนายทุนและเลือกที่จะออกไปรับจ้างตามสถานประกอบการต่างๆ และปล่อยปละที่ดินให้รกร้าง อาชีพดั้งเดิม ที่มีคุณค่าของท้องถิ่นถูกมองข้าม ถูกมองว่า เป็นอาชีพที่มีรายได้น้อยและมีความเสี่ยง









ปัญหาคนในชุมชนขาดการใส่ใจ ในการลุกขึ้นมาดูแลชุมชนร่วมกัน

คนในชุมชนต่างคนต่างอยู่ ปล่อยปละละเลยกับปัญหาที่กำลังเข้ามาในชุมชน ทั้งเรื่อง สุขภาวะชุมชน การเพิ่มขึ้นของประชากรผู้สูงอายุ การเปลี่ยนแปลงของสภาพภูมิอากาศ ราคาผลผลิตที่ตกต่ำ นโยบายการพัฒนาของรัฐ ตลอดจนปัญหาเด็กและเยาวชน







ปัญหาวัฒนธรรมและภูมิปัญญา

วัฒนธรรมและภูมิปัญญาเกี่ยวข้องกับวิถีชีวิตของคนในพื้นที่เริ่มเลือนหายไป คนรุ่นใหม่ต่างไม่สนใจที่จะรักษาไว้ซึ่งวัฒนธรรมของท้องถิ่น

www.scbfoundation.com
มหกรรมพลังเด็กและเยาวชนภาคตะวันตกครั้งที่ 2